

Sachlicher Teilregionalplan "Raumstruktur und Grundfunktionale Schwerpunkte"

Beteiligungsverfahren Entwurf 2020

Stand:
Beschluss der 130. Sitzung des Regionalvorstandes
am 12. Mai 2020

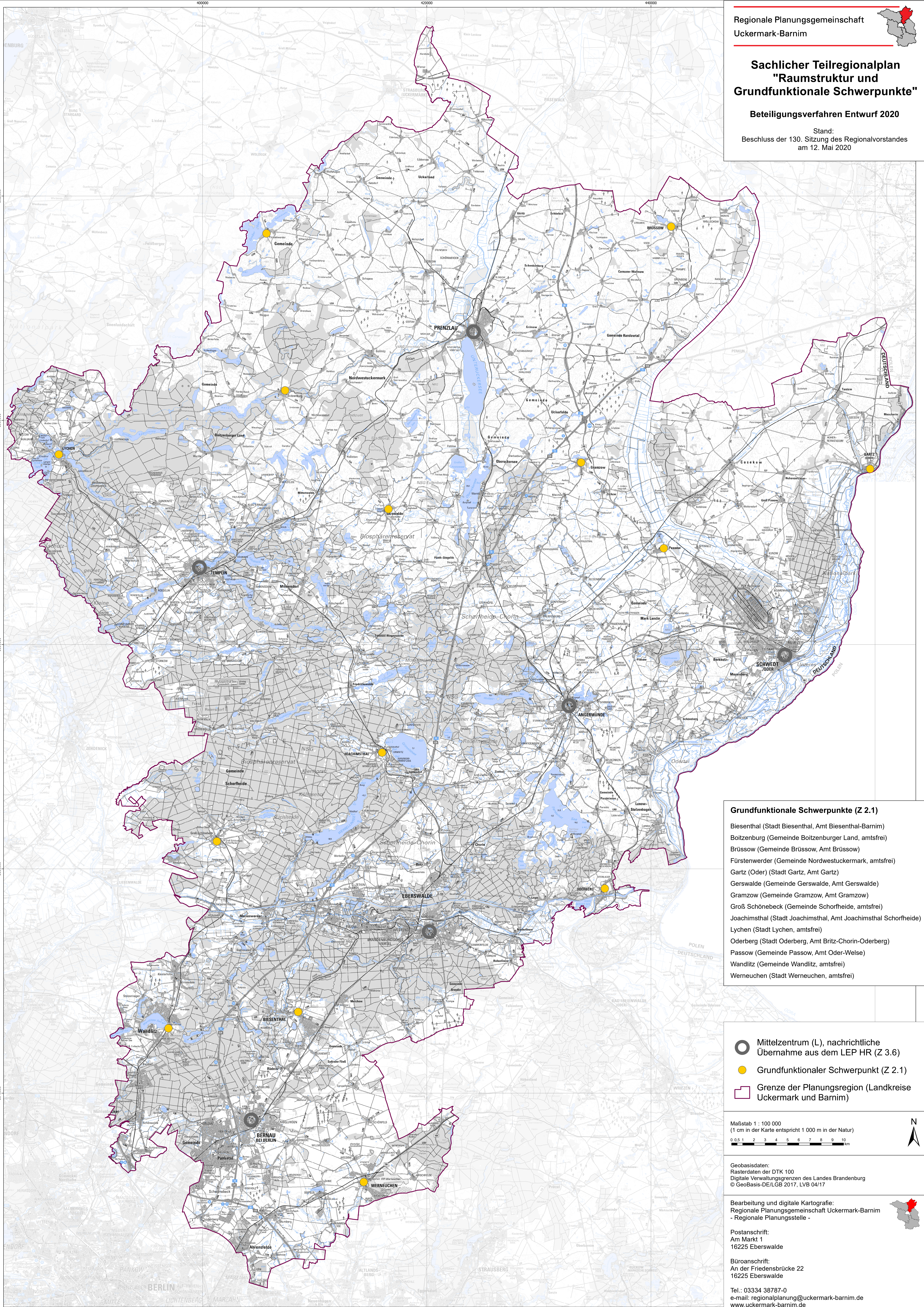

- Grundfunktionale Schwerpunkte (Z 2.1)**
- Biesenthal (Stadt Biesenthal, Amt Biesenthal-Barnim)
 - Boitzenburg (Gemeinde Boitzenburger Land, amtsfrei)
 - Brüssow (Gemeinde Brüssow, Amt Brüssow)
 - Fürstenwerder (Gemeinde Nordwestuckermark, amtsfrei)
 - Gartz (Oder) (Stadt Gartz, Amt Gartz)
 - Gerswalde (Gemeinde Gerswalde, Amt Gerswalde)
 - Gramzow (Gemeinde Gramzow, Amt Gramzow)
 - Groß Schönebeck (Gemeinde Schorfheide, amtsfrei)
 - Joachimsthal (Stadt Joachimsthal, Amt Joachimsthal Schorfheide)
 - Lychen (Stadt Lychen, amtsfrei)
 - Oderberg (Stadt Oderberg, Amt Britz-Chorin-Oderberg)
 - Passow (Gemeinde Passow, Amt Oder-Welse)
 - Wandlitz (Gemeinde Wandlitz, amtsfrei)
 - Werneuchen (Stadt Werneuchen, amtsfrei)

- Mittelzentrum (L), nachrichtliche Übernahme aus dem LEP HR (Z 3.6)
- Grundfunktionaler Schwerpunkt (Z 2.1)
- Grenze der Planungsregion (Landkreise Uckermark und Barnim)

Maßstab 1 : 100 000
(1 cm in der Karte entspricht 1 000 m in der Natur)

0 0,5 1 2 3 4 5 6 7 8 9 10 km

Geobasisdaten:
Rasterdaten der DTK 100
Digitale Verwaltungsgrenzen des Landes Brandenburg
© GeoBasis-DE/LGB 2017, LVB 04/17

Bearbeitung und digitale Kartografie:
Regionale Planungsgemeinschaft Uckermark-Barnim
- Regionale Planungsstelle -

Postanschrift:
Am Markt 1
16225 Eberswalde

Büroanschrift:
An der Friedensbrücke 22
16225 Eberswalde

Tel.: 03334 38787-0
e-mail: regionalplanung@uckermark-barnim.de
www.uckermark-barnim.de

