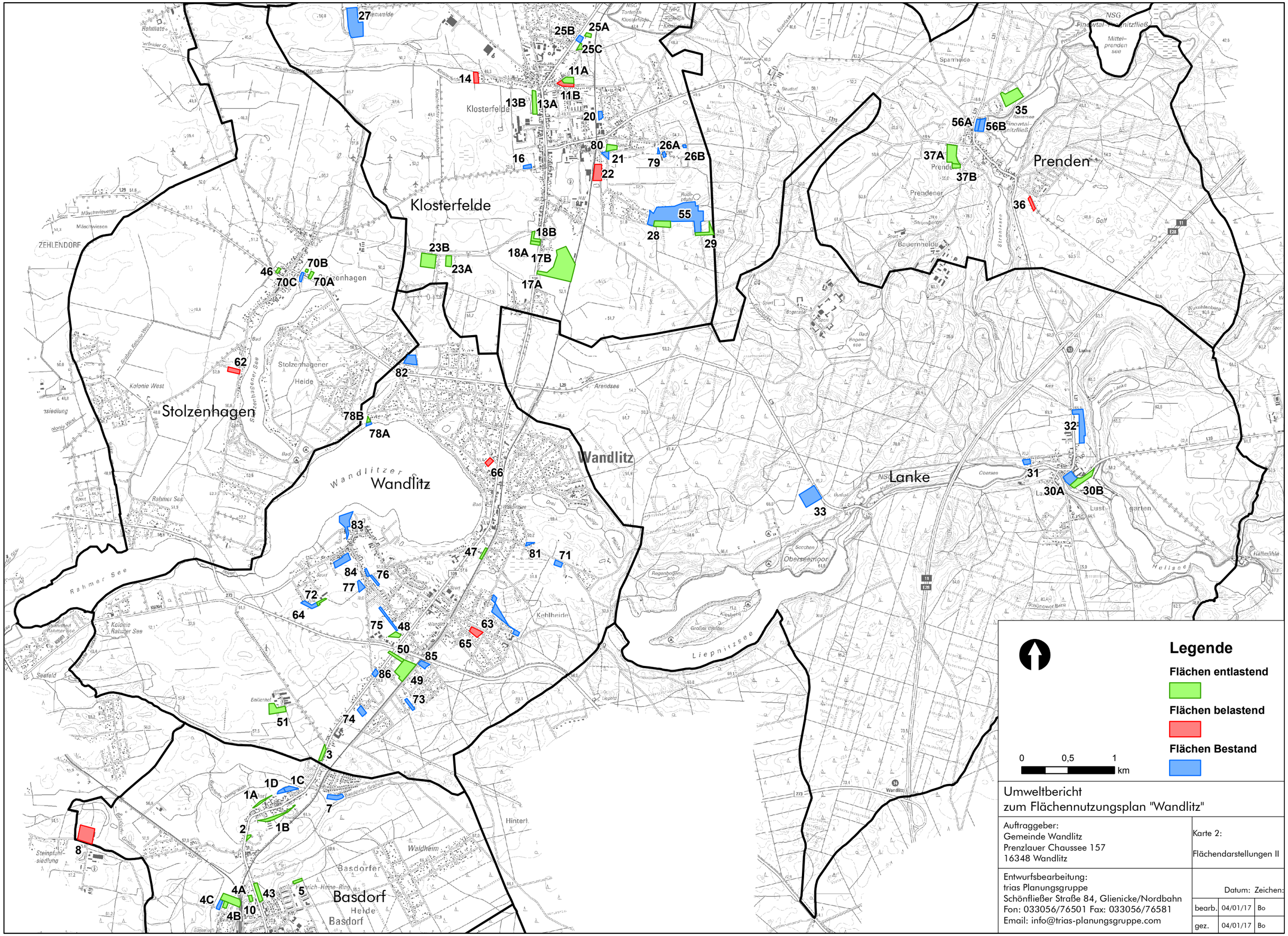

Umweltbericht
zum Flächennutzungsplan "Wandlitz"

Auftraggeber:
Gemeinde Wandlitz
Prenzlauer Chaussee 157
16348 Wandlitz

Karte 2:
Flächendarstellungen II

Entwurfsbearbeitung:
trias Planungsgruppe
Schönfließer Straße 84, Glienicke/Nordbahn
Fon: 033056/76501 Fax: 033056/76581
Email: info@trias-planungsgruppe.com

	Datum:	Zeichen:
bearb.	04/01/17	Bo
gez.	04/01/17	Bo